

הקרן לשיקום מחצבות

וובינר פורום שמירת טבע במועצות האזוריות

יוני 2024

לי קמחי, אדריכלית הקרן לשיקום מחצבות

חזון הקרן

"הקרן לשיקום מחצבות תפעל לשיקום מחצבות נטושות, לפי עקרונות פיתוח בר קיימא לטובת רווחת הציבור והסביבה. השיקום יבוצע לפי מדיניות הקרן, בשקיפות ושיתוף פעולה עם הרשות הציבורית המקבלת את האתר לאחריותה בגמר השיקום."

כיצד משפיעה חציבה על הנוף?



מחצבת עין חרוד בור צפוני - לפני השיקום



מחצבת עין חרוד בור צפוני - לאחר השיקום. שיתוף פעולה עם קק"ל



גן לאומי מגדל צדק. שיתוף פעולה עם רט"ג. נפתח 2019

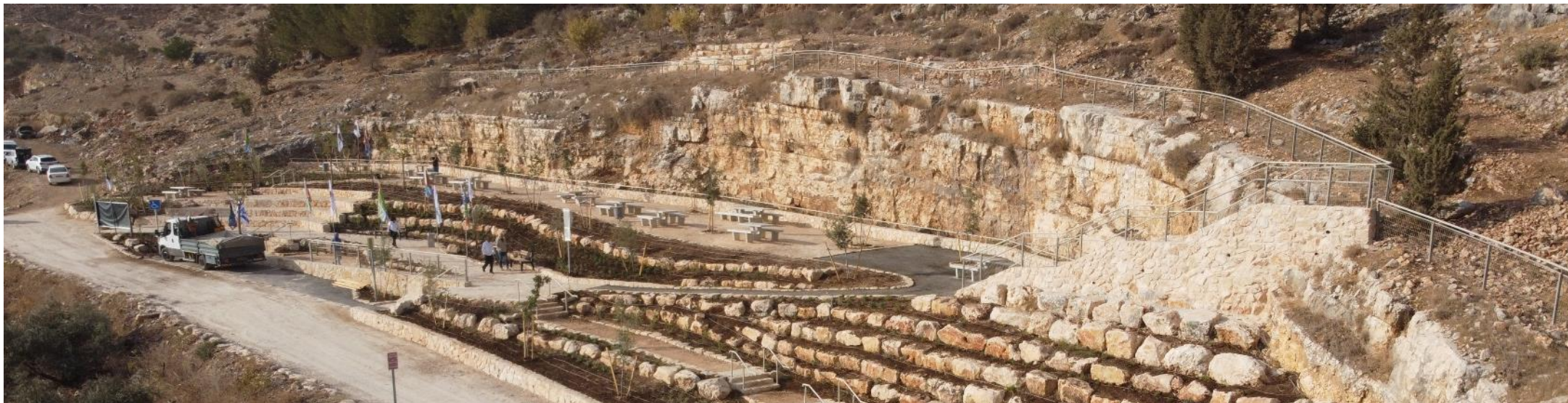

מג'ד אל כרום. שיתוף פעולה עם המועצה וקק"ל. נפתח בשנת 2022



פארק המחצבה בבאר שבע - ממפגע למקור גאווה. נפתח 2023



נחל רביבים מקטע ביר הדאג'. תמונות לפני שיקום



נחל רביבים מקטע ביר הדאג'. שיתוף פעולה עם רשות הניקוז. נפתח ב2022.

איך אני יודע אם קיימת באזורי מחצבה נטושה?

- מיקומן של מאות מחצבות נטושות מפורסם בזמן באתר govmap.
- בקרוב תעלה שכבה מעודכנת

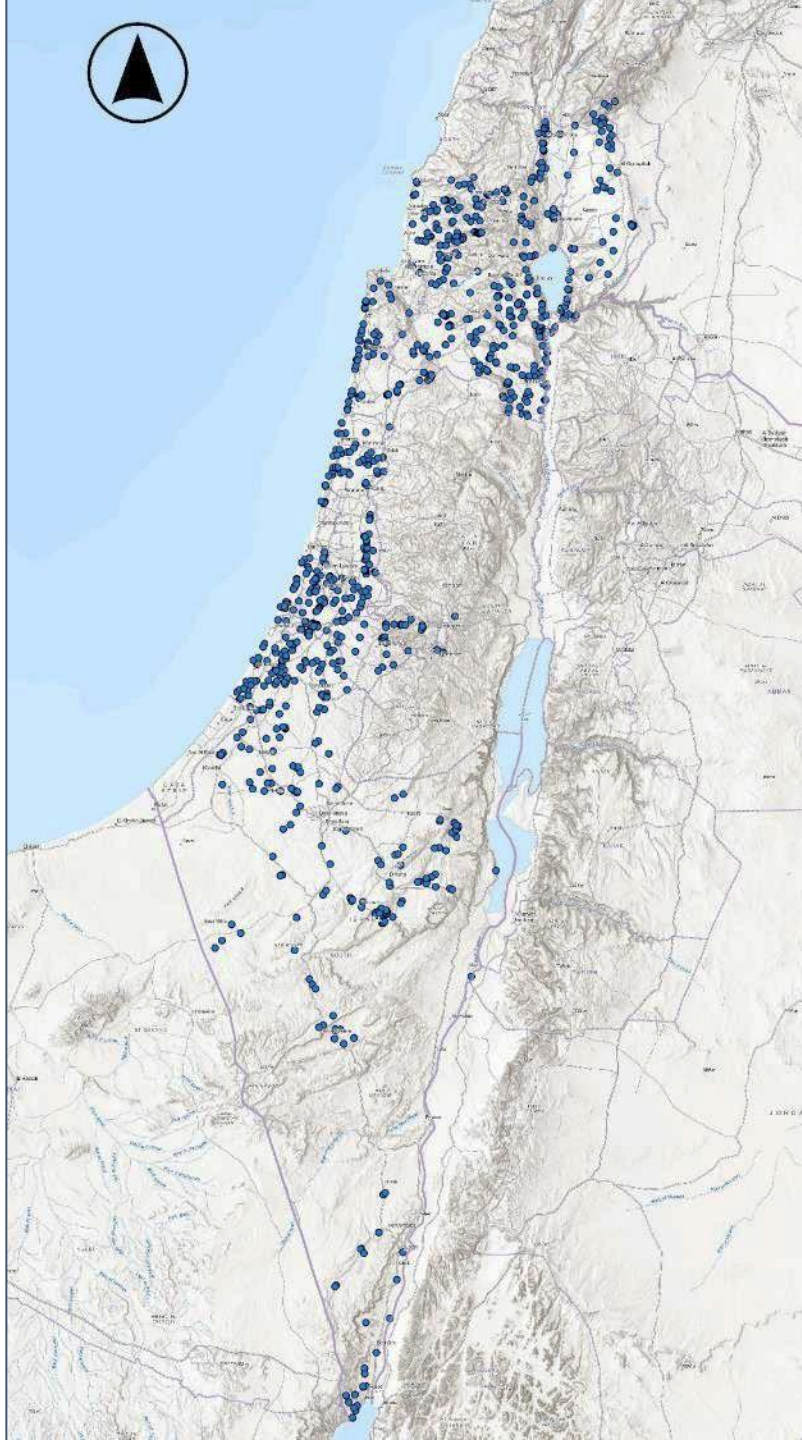

גיאו 200-תצורות	<input type="checkbox"/>	גיאו 200-מגעים	<input type="checkbox"/>
זכויות נפט	<input type="checkbox"/>	העתקים פעילים	<input type="checkbox"/>
מחצבות	<input checked="" type="checkbox"/>	מאגרי קולחין	<input type="checkbox"/>
מחצבות נטושות מוכרזות	<input checked="" type="checkbox"/>	מחצבות נטושות	<input checked="" type="checkbox"/>
מפלס מי תהום	<input type="checkbox"/>	מסחר מקוון	<input type="checkbox"/>
סטטוס מעקב מקורות זיה... קידוחי נפט וגז	<input type="checkbox"/>	מפעלי ניקוז מאושרים לפ... קווי קולחיו ראשיים	<input type="checkbox"/>

הוספה - 3 שכבות

ביטול

משאבים, תשתיות ואנרגיה

תחבורה

הקרן לא מעבירה תקציבים לרשויות אלא מלווה ומממנת באופן ישיר את תהליך השיקום.

מה נכלל המסגרת "סל השיקום" של הקרן -

1. הכנת תכנית שיקום סטטוטורית
2. תכנון מפורט לביצוע
3. שכר יועצים ומתכננים
4. פרסום מכרז קבלנים פומבי
5. פיקוח עליון
6. תשלום ישירות לקבלן עבור סעיפים שבמימון הקרן

הקרן רשאית על פי חוק לשקם את המחצבה עבודות פיתוח ונוף - עבודות עפר, פיתוח נופי, גינון נטיעות והשקייה, סלילה, ריהוט גן, תשתיות בתחום האתר. **הקרן לא בונה מבנים**

מה הם התנאים הנדרשים לטובת שיקום מחצבה ע"י הקרן?

1. **הכרזתה כנטושה** – בהתאם לחוק, המפקח על המכרות במשרד האנרגיה רשאי להכריז על המחצבה כנטושה לאחר שבחן את האתר וקבע שחומר הגלם במקום מוצה.
2. **הסכמת בעל הקרקע** – רמ"י או בעלים אחר לפי העניין
3. **הסכמת הרשות המקבלת** – הסכם בין הקרן לרשות המקבלת לאחריותה את השטח בגמר השיקום
4. **פרוגרמה** – קביעת מסגרת שימושים מתאימה לאתר
5. **תכנית מפורטת בה מוגדר יעוד קרקע חלופי לחציבה** – במידה וקיימת תכנית והיא מתאימה לשימושים אותם רוצה הרשות לפתח ניתן להתקדם עם הקרן מיד לשלב תכנון מפורט



תודה!